

Nos principaux partenaires

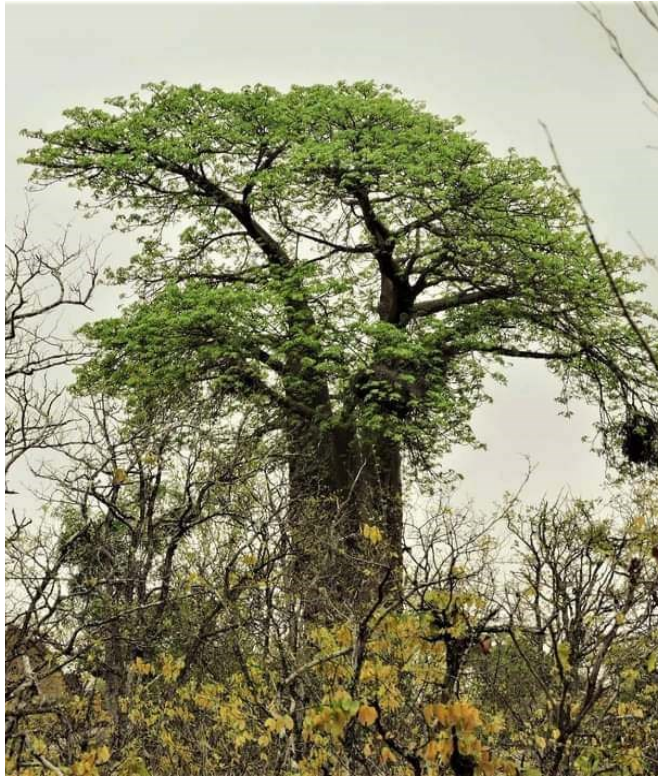

Nos rapports d'activité

<https://drive.google.com/drive/folders/1ydAAvmayTuQIm9YQxdwLku76h3rQuahD?usp=sharing>



C/3847, Agla Hlazounto, Cotonou, Bénin

04 BP 1005 Cotonou (RP Bénin)

contact@sosbiodiversity.org / sosbiodiversitybenin@gmail.com

(+229) 97123391 / 55801899

www.sosbiodiversity.org

@sosbiodiversitybenin

@SosBiodiversity

@SOSBiodiversity

SOS Biodiversity NGO



SOS Biodiversity



Organisation Non Gouvernementale

Récépissé d'autorisation :
2016/026/DET-ATL/SG/SAG-ASSOC

Journal officiel:
N°05, 128e Année. - Page 311

N° IFU :
6202113469401



<https://sosbiodiversity.org/>

Objectif global

Protéger l'environnement, gérer durablement et valoriser la biodiversité au Bénin

Objectifs spécifiques

1- Faire la recherche scientifique afin de contribuer à l'amélioration des connaissances sur la biodiversité (agricole, forestière,...)

2- Maintenir la sécurité alimentaire à travers la conservation et la valorisation des espèces forestières sauvages et des variétés agricoles endogènes

3- Restaurer, créer et gérer durablement les écosystèmes naturels

4- Former, sensibiliser et informer les populations sur les thèmes relatifs à la sauvegarde de l'environnement et à la gestion durable des ressources naturelles



Domaines d'intervention

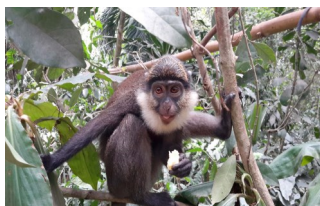

Conservation de la biodiversité



Gestion durable de l'environnement



Changements climatiques et désertification



Education et renforcement de capacités



Agroécologie



Recherche développement



Sensibilisation



Eco-tourisme

Nos ODD cibles



Nos projets et programmes stratégiques

- ⇒ Programme de Verdissement et d'Éducation Environnementale (VEE)
- ⇒ Programme DARWIN
 - Projet Cours sur la Conservation de la Biodiversité (CBio)
 - Projet Renforcement de Capacité des Bio-gestionnaire (RCBio)
 - Projet Biodiversity Data Mobilization and Publication Project (BioDMP)
 - Projet Contribution à la Connaissance de la Biodiversité sur Wikimedia (2CBWiki)
- ⇒ Programme Jeunesse Leadership Agriculture et Emploi Vert (JLAEV)
- ⇒ Programme de Contribution à la Gestion Durable et Participatif de la Forêt Naturelle de Lama (Pro-Lama)

